

Pole Casino Euralille, France Hôtel Hilton

Etude de définition : Juin 2006

Paul Andreu Architecte

Architectes: Hervé Langlais, Carole Rami,
Chrystel Charrat

Client : Groupe PARTOUCHE

Surface : 50 000 m²

Programme : Casino, Hôtel

- Salles de jeux
- Restaurants
- Salles de spectacle - 1200 pl.
- Salles de réunions/multifonctions
- 125 chambres
- Fitness Center, Sauna, Hammam
- Parkings

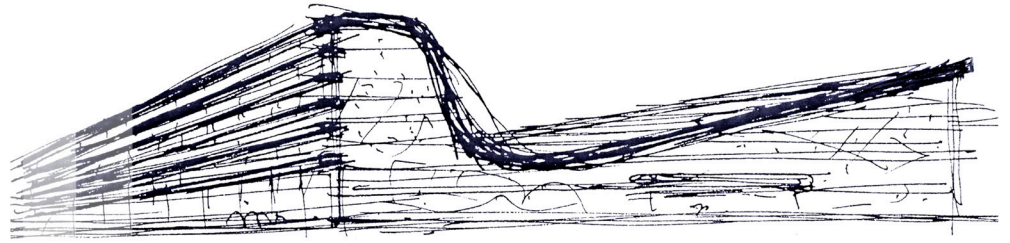

01-06-06

